Ανεβαίνοντας από τη Λ. Μεσογείων την οδό 17ης Νοεμβρίου, στο τέρμα των λεωφορείων, και συγκεκριμένα από το σιντριβάνι, συναντάμε ένα τμήμα πυκνής πράσινης ζώνης που εφάπτεται στα σχολεία και στις κατοικίες.

Η οικοπεδική αυτή περιοχή διαθέτει πολύ πράσινο αλλά δυστυχώς... με λίγη φροντίδα!

Και όμως λίγο πιο πάνω, στην οδό Ναυαρίνου συναντήσαμε μια πινακίδα που αναφέρει:

"Το πράσινο δίνει υγεία. Προστατέψτε το και διατηρείστε το καθαρό. ΔΗΜΟΣ ΧΟΛΑΡΓΟΥ"

Μας προτρέπουν να διατηρούμε το πράσινο καθαρό και να το προστατεύουμε!

Αλήθεια, πώς πρέπει να αισθάνεται ο Δημότης όταν σε ένα κεντρικότατο σημείο του Δήμου Παπάγου-Χολαργού βλέπει τις εικόνες που ακολουθούν;

1. Στην κεντρική είσοδο του εν λόγω πάρκου, το πλακόστρωτο "φιλοξενεί" περιττώματα... που είναι δυνατόν να δημιουργήσουν επικίνδυνη ολισθηρότητα στους διερχόμενους πεζούς.

2. Η ρύπανση με γκράφιτι στις μάντρες του πάρκου είναι μια πραγματικότητα.

3. Άραγε από πότε έχουν να καθαρίσουν τα πλακόστρωτα;

4. Η υπαρξιακή μου πρόταση κρύβεται (ή ίσως σε αυτό κάνει καθαριότητας" ανηφορικά) ύθια με

Δημοσιεύουμε σήμερα (Κυριακή, 15-4-2011) τις εικόνες που

Τα σκουπίδια εν μέσω πρασίνου σε όλη τη διάρκεια της διαδρομής μας.

[illegible] κείμενα.

Ακολουθούν δυστυχώς και άλλες παρόμοιες εικόνες.

Μοναδικό σε κρίσιμο σημείο σε δημοφιλή πλατεία, συλλογής απορριμμάτων, φρεσκοβαμμένο κάδο σε κακή κατάσταση χωρίς κάλυμμα (καπάκι) με εμφανείς

Κάδος (πλαγκάκι) που στο κάτω μέρος του επιβεβαιώνεται η συλλογή σκουπιδιών και η μη φροντίδα

Σκουπίδια σε διάφορα σημεία του πάρκου

Ο κάλαθος των αχρήστων υπήρχε από τα πολλά σκουπίδια "έπεσε"!

Στα σκαλοπάτια εισόδου "βρήκαμε" σκουπίδια...

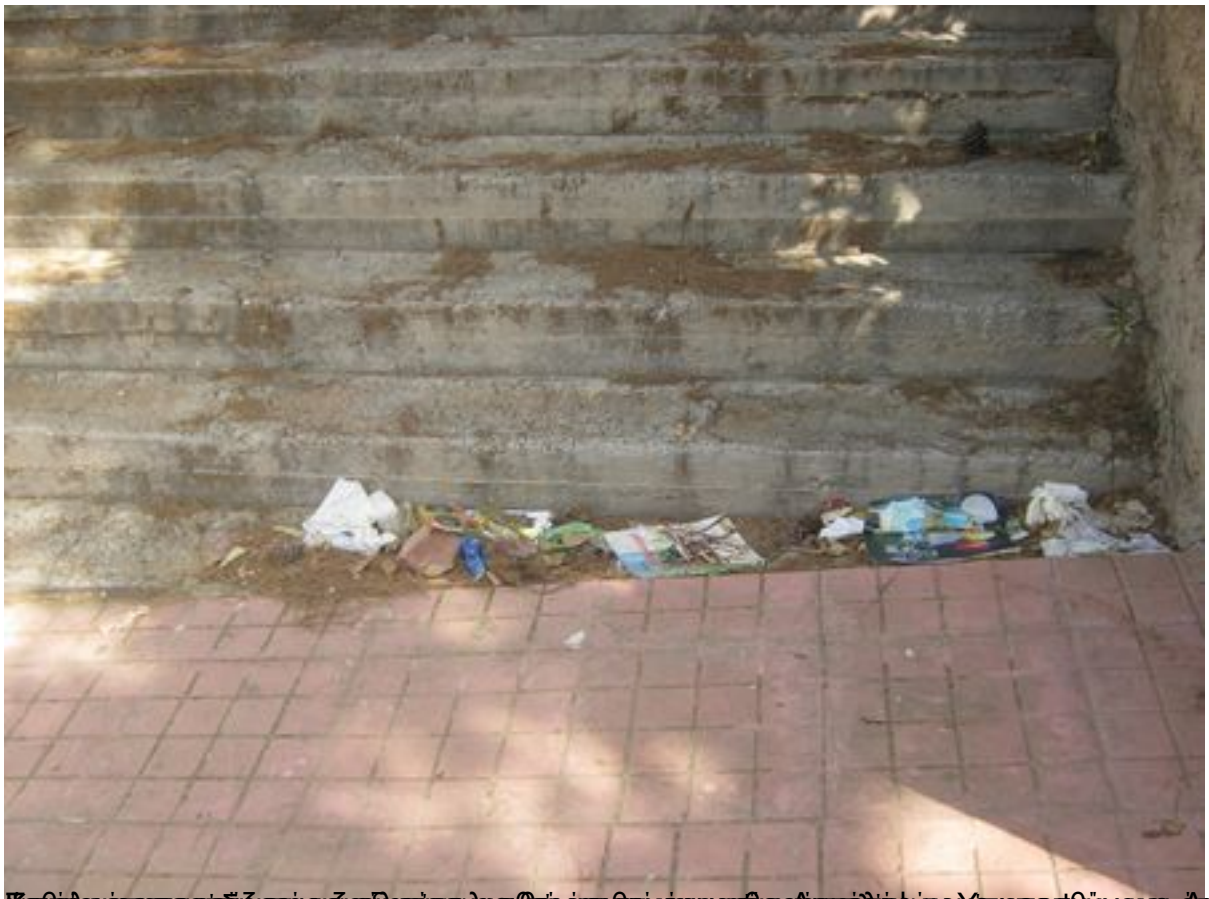

[illegible] Δημοτών